Autor ■ Filip Hermann
Spoluautor ■
Firma | Fakulta, škola ■ Fakulta architekutury, České vysoké učení technické v Praze

YOUNG 20 ARCHITECT AWARD 19
ABF · CZECH REPUBLIC

NÁZEV PRÁCE ■

Český Krumlov - sídliště!

Svou pozornost obracím do centra Českého Krumlova. Na městském pozemku navrhuji nájemní bydlení pro nízkopříjmové obyvatele; seniory a mladé rodiny. Posiluji tak význam centra města jako sídliště ne jako turistické atrakce, jak jej mnozí návštěvníci vidí. A odpovídám tak na pravděpodobné zvolání návštěvníka města v letních měsících: , Toto místo je mi těsné! Dej mi prostor, ať mám kde sídlit.' (Izajáš 49, 20)

schwarzplan | 1:4500

cestou z práce po bouřce | 22. dubna 17:22

situace | 1:2000

ranní procházka parkem | 23. dubna 7:29

čekání na babičku | 12. května 16:54

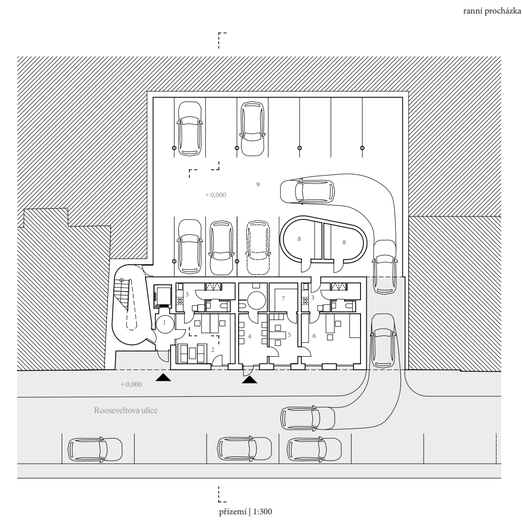

přízemí | 1:300
1 zádveří 2 kancelář 3 kuchyňka se soc. zařízením 4 čekárna 5 sesterna 6 vyšetřovna 7 archiv 8 kočárkárna 9 parkování

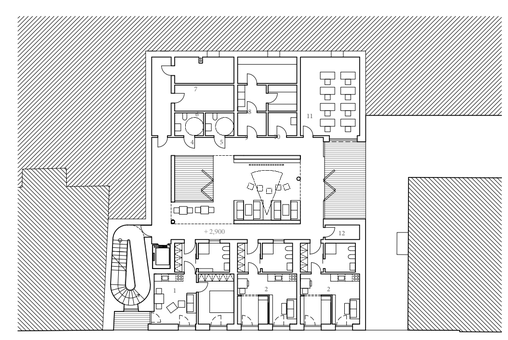

první patro | 1:300
1 byt 2+kk (39,0 +4 m²) 2 byt 1+kk (30,7 m²) 3 klubovna 4 wc ženy 5 wc muži 6 technická místnost 7 kotelna 8 prádelna 9 sklad 10 úklid 11 učebna 12 sklad

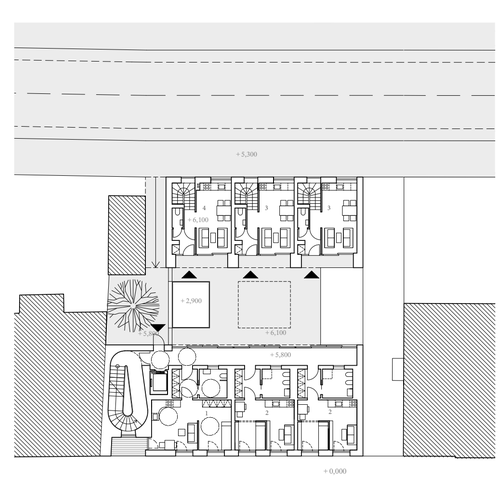

druhé patro | 1:300
1 byt 2+kk (39,0 +4 m²) 2 byt 1+kk (30,7 m²) 3 byt 3+kk (55,0 m²) 4 byt 4+kk (65,1 m²)

třetí patro | 1:300
1 byt 2+kk (39,0 +4 m²) 2 byt 1+kk (30,7 m²) 3 byt 3+kk (55,0 m²) 4 byt 4+kk (65,1 m²)

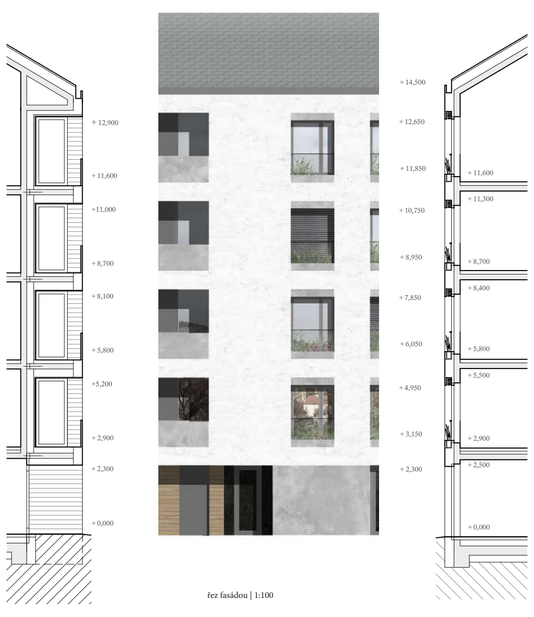

řez fasádou | 1:100

pohled jihozápadní | 1:300

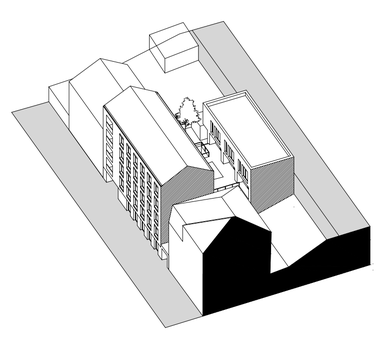

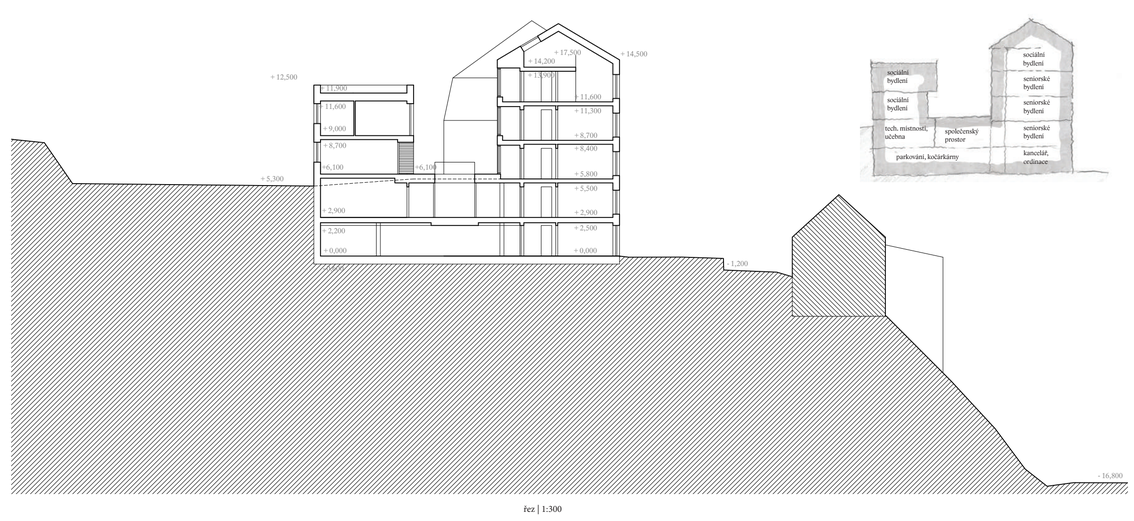

řez | 1:300